Le Musée de Fully: savoir-faire alpin et hydroélectricité

Rappel à la vie

Un objet portant le numéro d'inventaire Fy 30035 exposé dans la partie hydroélectrique du musée, attire la curiosité des visiteurs.

Dénommé « appareil de rappel à la vie » cette planche trapézoïdale équipée de sangles et de tringles interroge. Posée à côté comme un sésame inséparable, une notice d'utilisation répond aux questions.
Lisons : « Mode d'emploi de l'appareil de rappel à la vie. Préparation de l'accidenté… »

Cette curiosité d'un autre âge dissimule en fait un instrument pliable de premier secours en cas d'électrocution. Les instructions sont détaillées et bien rédigées à l'intention du personnel non médical. Le texte accompagne l'ouvrier-sauveteur dans un style formel étonnant. Car nous sommes à la fin des années 40. Si un collègue était électrocuté à Sorniot ou sur les hauts de Fully, il fallait agir seul sur place en attendant une aide dans l'heure, grâce au téléphérique Les Garettes-Sorniot, ou éventuellement dans la journée voire le lendemain par le chemin pédestre…

Cet appareil devait être déplié pour faciliter le massage cardiaque à raison de 80 mouvements par minute et pendant de longues heures car, si après 6 à 8 heures (!) d'exercices correctement effectués, l'accidenté ne montrait aucun signe de vie évident, on pouvait conclure que la vie l'avait quitté. Le secouriste devait assurément être athlétique pour répéter inlassablement le geste salvateur dans l'espoir de voir enfin un signe, un mouvement, sur le corps du malheureux collègue. Sur une autre fiche de secours, il était recommandé d'injecter un *électrolyte isotone de bicarbonate de soude* pour protéger la circulation sanguine. Remarquons enfin que le substantif « mort » ne figure qu'une seule fois dans ce mode d'emploi écrit pour un accident dû à l'électricité, cette magicienne bienvenue alors pour apporter le confort, la lumière, bref, agrémenter la vie et non pas l'enlever.

Camille Ançay-Cortial
Photos FMA

Visitez le Musée de Fully ! Sur demande à l'Office du tourisme de Fully au 027 746 20 80
ot@fully.ch
lemuseedefully.ch

Un massage cardiaque par l'intermédiaire d'une ceinture.

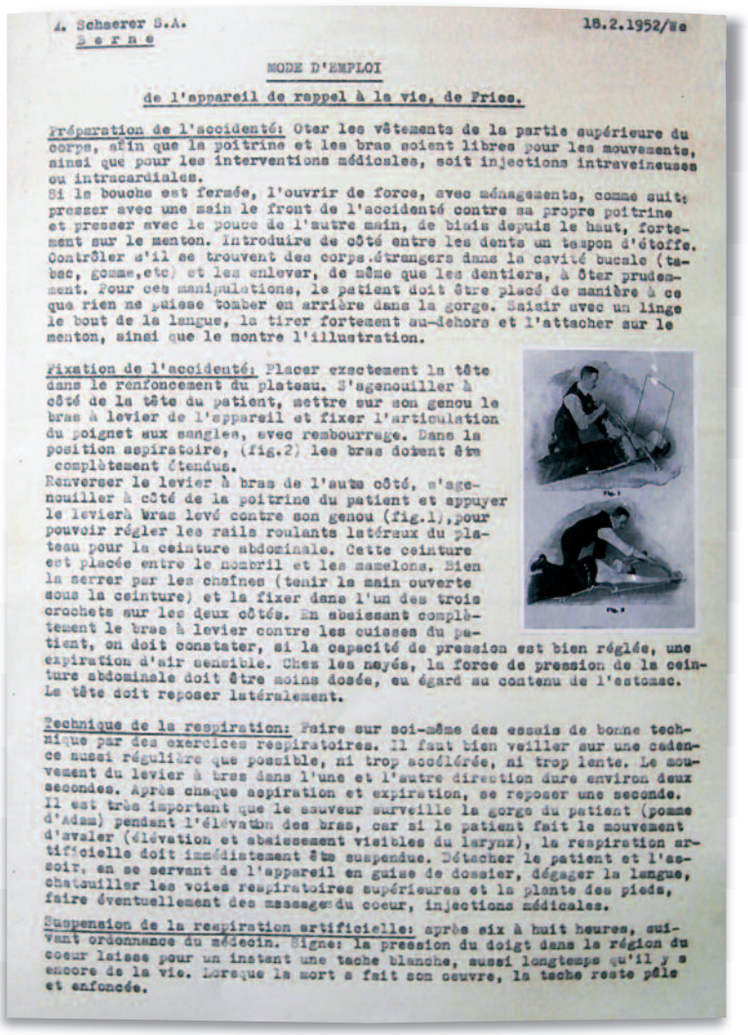

A. Schaerer S.A.
Berne

18.2.1952/we

MODE D'EMPLOI

de l'appareil de rappel à la vie, de Fries.

Préparation de l'accidenté: Oter les vêtements de la partie supérieure du corps, afin que la poitrine et les bras soient libres pour les mouvements, ainsi que pour les interventions médicales, soit injections intraveineuses ou intracardiales.
Si la bouche est fermée, l'ouvrir de force, avec ménagements, comme suit: presser avec une main le front de l'accidenté contre sa propre poitrine et presser avec le pouce de l'autre main, de biais depuis le haut, fortement sur le menton. Introduire de côté entre les dents un tampon d'étoffe. Contrôler s'il se trouvent des corps étrangers dans la cavité bucale (tabac, gomme, etc) et les enlever, de même que les dentiers, à ôter prudemment. Pour ces manipulations, le patient doit être placé de manière à ce que rien ne puisse tomber en arrière dans la gorge. Saisir avec un linge le bout de la langue, la tirer fortement au-dehors et l'attacher sur le menton, ainsi que le montre l'illustration.

Fixation de l'accidenté: Placer exactement la tête dans le renfoncement du plateau. S'agenouiller à côté de la tête du patient, mettre sur son genou le bras à levier de l'appareil et fixer l'articulation du poignet aux sangles, avec rembourrage. Dans la position aspiratoire, (fig.2) les bras doivent être complètement étendus.
Renverser le levier à bras de l'autre côté, s'agenouiller à côté de la poitrine du patient et appuyer le levierà bras levé contre son genou (fig.1), pour pouvoir régler les rails roulants latéraux du plateau pour la ceinture abdominale. Cette ceinture est placée entre le nombril et les mamelons. Bien la serrer par les chaînes (tenir la main ouverte sous la ceinture) et la fixer dans l'un des trois crochets sur les deux côtés. En abaissant complètement le bras à levier contre les cuisses du patient, on doit constater, si la capacité de pression est bien réglée, une expiration d'air sensible. Chez les noyés, la force de pression de la ceinture abdominale doit être moins dosée, eu égard au contenu de l'estomac. La tête doit reposer latéralement.

Technique de la respiration: Faire sur soi-même des essais de bonne technique par des exercices respiratoires. Il faut bien veiller sur une cadence aussi régulière que possible, ni trop accélérée, ni trop lente. Le mouvement du levier à bras dans l'une et l'autre direction dure environ deux secondes. Après chaque aspiration et expiration, se reposer une seconde. Il est très important que le sauveur surveille la gorge du patient (pomme d'Adam) pendant l'élévation des bras, car si le patient fait le mouvement d'avaler (élévation et abaissement visibles du larynx), la respiration artificielle doit immédiatement être suspendue. Détacher le patient et l'asseoir, en se servant de l'appareil en guise de dossier, dégager la langue, chatouiller les voies respiratoires supérieures et la plante des pieds, faire éventuellement des massages du coeur, injections médicales.

Suspension de la respiration artificielle: après six à huit heures, suivant ordonnance du médecin. Signe: la pression du doigt dans la région du coeur laisse pour un instant une tache blanche, aussi longtemps qu'il y a encore de la vie. Lorsque la mort a fait son oeuvre, la tache reste pâle et enfoncée.

Il valait mieux apprendre le mode d'emploi avant !

PUB

Ferblanterie-Couverture S.à.r.l.
Etanchéité
bruchez & Fils Sàrl
1926 FULLY
Tél. 027 746 10 25 benj.bruchez@gmail.com
Albert 079 435 29 25 Benjamin 079 788 41 57

NABIBOIS SA
MENUISERIE - CHARPENTE CHARRAT
Route du Simplon 1B
1906 Charrat
027 722 17 36
info@nabibois.ch • www.nabibois.ch
Alain Guéra Patrick Guéra