

Juin 2013

Année 2, Numéro 2

## Lettre d'information de la

**Fondation Martial Ançay**

**1926 Fully**

Les activités du  
bureau de la  
Fondation

### Mot du Président

Chers ami-e-s de  
la Fondation,

Depuis novembre  
2012, date  
d'envoi de la  
première lettre

d'information, les  
activités du bu-  
reau de la Fonda-  
tion ont été nom-  
breuses et décisives  
pour le futur.

Nous vous pré-  
sentons, ci-après,  
les principaux  
événements.

Bonne lecture !

### Local au rez de l'usine

Tous les travaux  
d'assainissement  
entrepris dans les  
locaux de la FMA  
(maçonnerie,  
peinture, électrici-  
té, sanitaire et  
nettoyage de fin  
de chantier) ont  
été conclus au  
début mai 2013.

La Direction de la  
Médiathèque-  
Valais à Sion a

mis gratuitement  
à disposition de la  
FMA, les étagères  
de l'ancien hôpital  
militaire de Fiesch  
(propriété du Ser-  
vice de la Cultu-  
re).

Un déshumidifica-  
teur d'air a été  
installé dans le  
local et un relevé  
hebdomadaire,  
thermométrie

et hygrométrie,  
est effectué, afin  
de tenir sous  
contrôle l'humidi-  
té du local.

Une vérification  
visuelle des objets  
est aussi néces-  
saire pour empê-  
cher le dévelop-  
pement de cham-  
pignons ou de  
moisissures.

### Recherche de fonds

Le bureau a  
conçu un docu-  
ment pour la re-  
cherche de fonds.  
Une liste de plus  
de 200 donateurs  
potentiels a été  
élaborée.

Un site web de la  
fondation :

[www.fondationmartialancay.ch](http://www.fondationmartialancay.ch))  
a été mis en ligne  
au mois de mai  
2013. Il contient  
toutes les infor-  
mations sur le  
projet de la fonda-  
tion, ainsi qu'une  
version en format

\*.pdf déchargea-  
ble du dossier  
sponsor.

Lorsque les finan-  
ces le permet-  
tront, le site sera  
développé dans  
sa version défini-  
tive.

## Déménagement

L'intégralité de la collection, anciennement déposée dans la maison familiale, a été déménagée dans l'usine EOS.



Le restaurateur a demandé que l'on isole, du reste de la collection, certaines

pièces, car la présence d'insectes est avérée.



Les Services techniques de la Commune de Fully ont mis gratuitement à disposition de la FMA, le personnel, les véhicules et les engins de levage,

pour le transport des pièces volumineuses et lourdes.

Le bureau de la fondation remercie chaleureusement la Municipalité fulliéraine pour sa générosité.



## Médias

La campagne de presse a débuté durant le mois de mai 2013.



Les journaux locaux, régionaux et cantonaux ont publié des articles concernant la fon-

dation et ses projets.

### **Le Nouvelliste**

Le 12 juin, la télévision régionale CANAL 9 a effectué un reportage à l'usine, afin de présenter le travail qui sera entrepris par le conservateur-restaurateur.

Tous nos remerciements vont aux représentants des médias valaisans, qui ont consacré des espaces pour présenter la fondation.



## Office du tourisme

Un canal d'information privilégié a été établi entre la FMA, le Journal de Fully et l'office du tourisme de Fully. Cette collaboration, prévue à long ter-

me, permettra d'inclure la FMA dans les événements culturels fulliérains.

Elle donnera une visibilité à la fonda-

tion et tout un chacun pourra découvrir les activités développées, ainsi que la richesse du patrimoine, aujourd'hui accessible.

## Le “conservatoire du savoir-faire alpin” à Fully

Valoriser une collection se fait couramment sous la forme de musée. Une option que la Fondation Martial Ançay ne peut pas se permettre, car elle dépasse ses possibilités financières.

Le Valais compte plus de 90 musées régionaux. Sans fonds suffisant, une majorité d'entre eux sont gérés par des bénévoles qui peinent à donner une dynamique à l'institution.

Cette observation pousse la fondation à choisir une alternative au musée : la présentation des ob-

jets et de thèmes liés au passé, sous une forme interactive.



Des expositions temporaires thématiques présentent des volets pertinents de la collection. Des conférences-démonstrations proposent de découvrir un sujet et sa gestuelle propre.

Des ateliers de formation pratique comblent l'érosion des savoir-faire due à l'abandon des

savoirs traditionnels : l'artisanat du bois, de la pierre, du fer, les techniques agropastorales, les artisanats domestiques, pour ne citer que quelques exemples.



La Fondation désire proposer des expositions itinérantes et des ateliers en Suisse et à l'étranger.

Son but ultime est de créer un conservatoire des savoir-faire alpins. C'est une affaire régionale !



Dans l'idéal, ces ateliers devraient être opérationnels dans le courant de l'année 2015.

## ADRESSE DE LA FONDATION

Fondation Martial Ançay  
Par Camille Ançay  
Président  
Chemin du Rhône 82  
1926 FULLY

TÉLÉPHONE :  
+41 (0)27 746 40 76

COURRIEL :  
[camanc@bluewin.ch](mailto:camanc@bluewin.ch)

SITE WEB :  
[www.fondationmartialancay.ch](http://www.fondationmartialancay.ch)

## À propos de notre Fondation...

Une grande partie des objets de la collection ont été inventoriés par les descendant-e-s de Martial. Durant plusieurs années, et avec une patience sans limite, les objets ont été numérotés, fichés, décrits puis contrôlés par le fondateur.

Aujourd'hui, cet inventaire doit être repris, mis à jour et complété. Claude Veillet, et son équipe de professionnels, procédera au catalogage complet

de la collection, ainsi qu'à la photographie, selon les normes de l'Association des Musées Valaisans.

<b>import</b>	unknown date	price :	unknown org., unknown family, unknown person
mode / dat. :	unknown	ins. value :	batiment :
quantité :	1 objet	property :	adr. / quar. :
agent :	unknown	fma	lieu :
<b>utilisation</b>	unknown org.		
Berceau très étroit et muni de boutons de chaque côté permettant d'attacher le bébé, de ce fait on pouvait le porter sur la tête ou le laisser seul à la maison. Il ne pouvait pas bouger et cela arrangeait bien, laissant aller tout le monde au travail, car tout le monde devait être disponible, même les enfants.			
<b>auteur / éditeur</b>	unknown family, unknown person		
auteur :	batiment :		
lieu. / dat. :	adr. / quar. :		
édit. / lieu :	loc. / cat. : CH / Valais / Fully		
édition :	no de sér. :		
<b>collaborateur</b>	lieu / dat. : CH / VS / Fully		
<b>modifications</b>	<b>acquisition</b>		
<b>remarques</b>	org. / inst. :		
Sélon inventaire manuscrit Martial Ançay, Fully	personne :		
	batiment :		
	adr. / quar. :		
	loc. / dat. :		
	état <input type="checkbox"/> conservation <input type="checkbox"/> dépôt <input type="checkbox"/> inventaire		
	Ce berceau a été reconstruit par moi-même selon un modèle très ancien, soit fin du 19ème siècle, début du 20ème siècle. Le matériel utilisé, du sapin, a été choisi dans du vieux bois. La copie est parfaite.		
	<b>sources</b>		
	Bellwald Werner: Entretien avec Martial Ançay, 18.01.2001, transcription voir la bibliographie de l'objet (feuille c-jointe).		
<b>FONDATION MARTIAL ANÇAY, FULLY</b>		<b>1.110</b>	<b>Fy 1</b>
<b>Berceau à bascule</b>		entrée :	10.03.2001
CH, Valais, Fully; Vers 1975		modification :	29.11.2007
brun foncé - fond étroit, vide de chaque côté - deux trous en forme de cœur sur les bois du sommet et du fond - 4 boutons de bois sur les côtés. [le bréchon]	<input type="checkbox"/> restauré	negatif :	
	<input checked="" type="checkbox"/> bon	dispo :	
	<input type="checkbox"/> défectueux	photo :	
	<input type="checkbox"/> conservation	pic file :	Fy 00001.jpg
	<input type="checkbox"/> manquant		
	<input type="checkbox"/> ovni		
	<input type="checkbox"/> perdu		
<b>technique</b>	Les boutons de chaque côté permettaient d'attacher le bébé		
<b>matériaux</b>	Sapin		
<b>mesures</b>	Longueur 78 cm, largeur d'un côté à l'autre 25 cm, de la planche du fond 14 cm. Hauteur des côtés 10 cm, de la tête du berceau 13 cm.		
<b>inscriptions</b>			

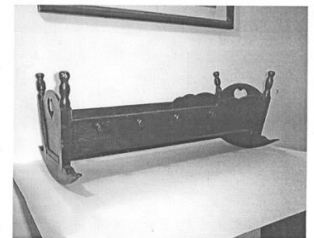

## Aidez-nous ! Requête d'aide financière

Grâce à votre générosité et votre soutien, notre société évitera l'oubli : un pont vers le passé sera jeté.

Tous dons bienvenus !

MERCI pour votre contribution qui peut être versée sur le compte de la Fondation :

**Banque Raiffeisen Martigny et Région**  
**Société coopérative**  
**1926 Fully**  
**IBAN CH47 8059 5000 0014 7276 5**  
**SWIFT-BIC RAIFCH22**